



## INSTRUCCIONES PARA PADRES O TUTORES

### Antes de ir al Centro

---

#### **No debe llevar a su hijo al centro educativo:**

- Si presenta síntomas compatibles con COVID-19:
  - Fiebre o febrícula (>37,2).
  - Tos.
  - Congestión nasal.
  - Dolor de garganta.
  - Dificultad respiratoria.
  - Dolor torácico.
  - Dolor de cabeza.
  - Dolor abdominal.
  - Vómitos.
  - Diarrea.
  - Dolor muscular.
  - Malestar general.
  - Lesiones o manchas en la piel.
  - Disminución del olfato y el gusto.
  - Escalofríos.

Antes de enviar al centro educativo a sus hijos, los padres revisarán si presenta estos síntomas, en particular, le tomarán la temperatura. En caso de presentar cualquiera de estos síntomas deberá contactar con el teléfono de su centro de Atención Primaria, con su médico pediatra o al teléfono 900121212 y seguir sus instrucciones.

- Tampoco puedes llevarlo al Centro si se encuentra en periodo de cuarentena domiciliaria por haber tenido contacto con alguna persona con síntomas o diagnosticado de COVID-19. No debe acudir al centro educativo hasta que finalice el periodo de aislamiento.
- Si ha estado en contacto estrecho (familiares, convivientes y personas que hayan tenido contacto con el caso, desde 48 horas antes del inicio de síntomas, a una distancia menor de 2 metros, durante un tiempo de al menos 15 minutos) o ha compartido espacio sin guardar la distancia interpersonal durante más de 15 minutos con una persona afectada por el COVID-19, tampoco debe acudir al centro educativo, incluso en ausencia de síntomas, por un espacio de al menos 14 días. Durante ese periodo tus profesionales sanitarios de referencia de Atención Primaria realizarán el seguimiento por si aparecen síntomas de la enfermedad.



## Accesos y horarios establecidos:

- Lea atentamente el protocolo de acceso y salidas del centro educativo y sea puntual en los horarios asignados al grupo de su hijo.

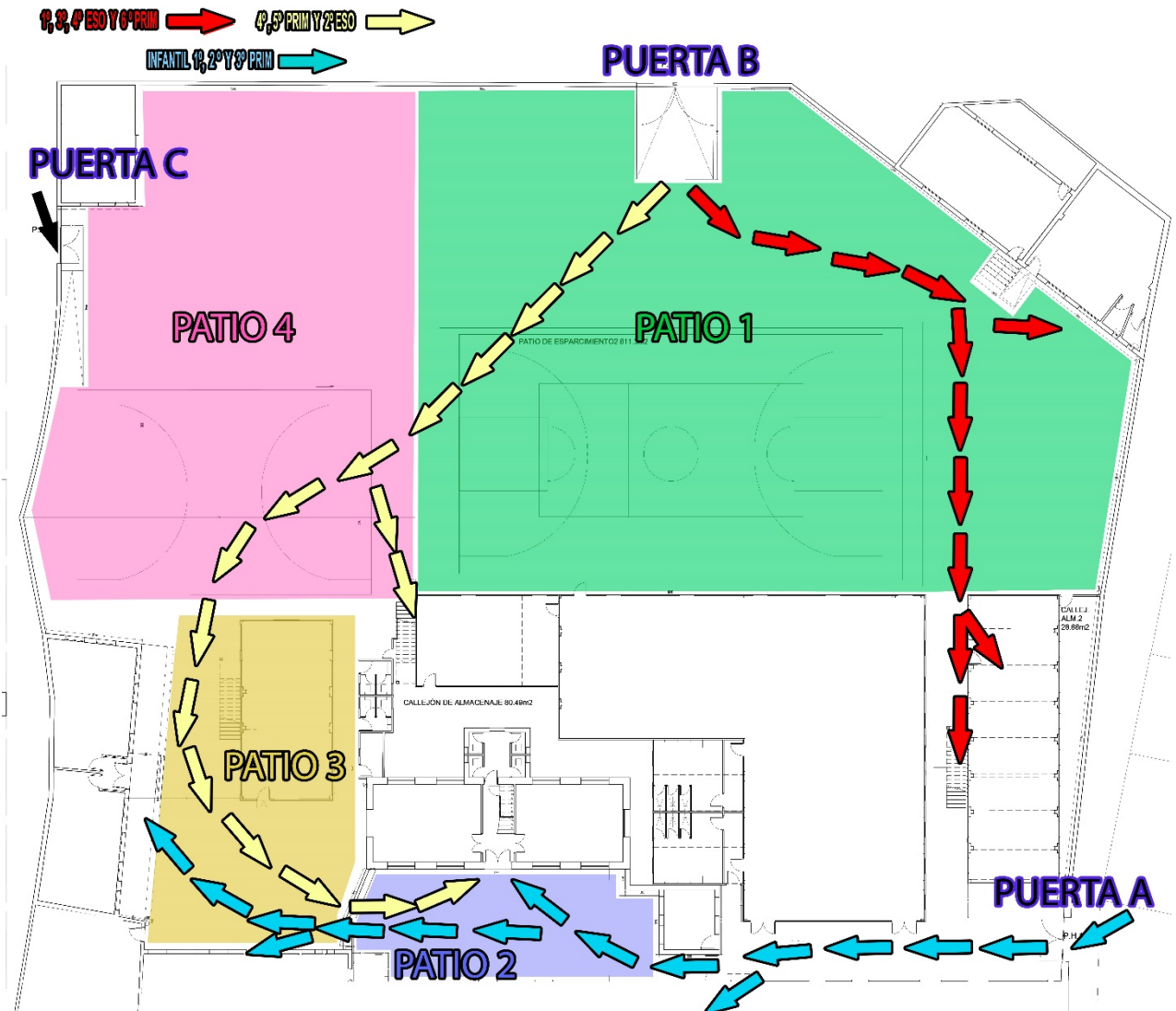

### EDUCACIÓN INFANTIL:

En septiembre y en junio:

- A las 8:50 entrarán por la **puerta A** y saldrán a las 12:50 por la misma **puerta A**.

El resto de meses:

- A las 8:50 entrarán por la **puerta A** y saldrán a las 13:50 por la misma **puerta A**.



### **EDUCACIÓN PRIMARIA:**

En septiembre y junio:

- El primer tramo (1º, 2º y 3º) accederá al Centro a las 9:00 por la **puerta A** y saldrán a las 13:00 por la misma **puerta A**.
- El segundo tramo (4º, 5º y 6º) accederán al Centro a las 9:00 por la **puerta B** a y saldrán a las 13:00 por la misma **puerta B**. **En el caso de lluvia torrencial se usará la puerta C en vez de la puerta B.**

El resto de meses:

- El primer tramo (1º, 2º y 3º) accederá al Centro a las 9:00 por la **puerta A** y saldrán a las 14:00 por la misma **puerta A**.
- El segundo tramo (4º, 5º y 6º) accederán al Centro a las 9:00 por la **puerta B** y saldrán a las 14:00 por la misma **puerta B**. **En el caso de lluvia torrencial se usará la puerta C en vez de la puerta B.**

### **EDUCACIÓN SECUNDARIA OBLIGATORIA:**

- Entrarán al Centro a las 7:50 por la **puerta B** y saldrán por la **puerta B** a las 13:50. **En el caso de lluvia torrencial se usará la puerta C en vez de la puerta B.**

### **SERVICIO DE AULA MATINAL:**

- Entrarán al Centro por la **puerta A** (puerta principal) a las 7:50.

### **SERVICIO DE COMEDOR PARA TODOS LOS NIVELES:**

- Al finalizar el servicio completo de comedor, abandonarán el Centro por la **puerta A** (puerta principal) a las 15:00 en septiembre y junio y a las 16:00 el resto de meses.
- Los padres o tutores no podrán acceder al centro educativo sin permiso del equipo directivo o el profesor de su hijo. Para poder acceder al mismo para cualquier gestión, será necesario solicitar cita previa mediante *llamada telefónica, correo electrónico o la plataforma Educamos*.
- Recuerde a su hijo la obligación de cumplir con los horarios establecidos y con los recorridos de acceso a las aulas.
- Evite pararse en zonas establecidas de acceso o paso, pudiendo provocar aglomeraciones.



## Uso de mascarilla en el entorno escolar:

---

- Las personas de seis años en adelante están obligadas al uso de mascarillas dentro del centro escolar. La mascarilla indicada para población sana será tipo higiénica y siempre que sea posible, reutilizable.
- Su hijo deberá ir provisto de mascarilla antes de entrar al Centro y llevarla durante toda la jornada escolar. El centro escolar dispondrá de mascarillas desechables para poder reponer al alumnado en caso de necesidad por rotura o imprevisto, aunque **se recomienda que lleve otra de repuesto por si le fuera necesaria.**
- El uso de mascarilla no será exigible en alumnos que presenten algún tipo de enfermedad o dificultad respiratoria que pueda verse agravada por el uso de la mascarilla o que, por su situación de discapacidad o dependencia, no dispongan de autonomía para quitarse la mascarilla o bien presenten alteraciones de conducta que hagan inviable su utilización.
- Tampoco será exigible en el caso de ejercicio de deporte individual al aire libre.
- En Educación Infantil la mascarilla no será obligatoria, aunque si recomendable de 3 a 5 años para las entradas y salidas del alumnado y siempre que no estén en el grupo estable.
- Para el resto de niveles educativos **desde 1º de Primaria la mascarilla será obligatoria tanto dentro como fuera del aula.**

## Higiene y prevención en el entorno escolar:

---

- El centro escolar ha establecido unas medidas de higiene de manos e higiene respiratoria que debe ser reforzada desde casa. Recuerde a su hijo la importancia de seguir estas indicaciones.
- La higiene de manos se realizará como mínimo en las siguientes situaciones:
  - ✓ Al finalizar y empezar la jornada escolar.
  - ✓ Después de ir al lavabo.
  - ✓ Antes y después de ir al váter.
  - ✓ Después de toser, estornudar o sonarse la nariz.
  - ✓ Antes y después de salir al patio.
  - ✓ Antes y después de comer.
  - ✓ Después de cada contacto con fluidos corporales de otras personas.
  - ✓ Antes y después de ponerse o retirarse una mascarilla.
  - ✓ Siempre que las manos estén visiblemente sucias.
  - ✓ Después de usar o compartir espacios múltiples o equipos (como mesas, ratones de ordenador, etc.)
- Al toser o estornudar cubrir la boca y la nariz con el codo flexionado o con un pañuelo desechable.
- Evitar tocarse la nariz, los ojos y la boca.



- Usar pañuelos desechables para eliminar secreciones respiratorias y tirarlos tras su uso a una papelera con tapa y pedal.
- Tras toser o estornudar se deben lavar las manos con agua y jabón o con solución hidroalcohólica.
- Se desaconseja el cepillado de los dientes en la escuela en estos momentos por la dificultad de garantizar el distanciamiento de seguridad entre los niños en los baños compartidos, así como por el riesgo de contacto en el caso de salpicaduras de saliva o que puedan compartir alguno de sus elementos de higiene. Las organizaciones colegiales de odontólogos consideran suficiente para la correcta higiene dental diaria realizar dos cepillados al día ya que realizar el cepillado en el colegio puede ocasionar un mayor riesgo de contagio. Se puede seguir con un buen cuidado dental manteniendo los buenos hábitos de higiene bucodental en casa antes y después de acudir al colegio.
- Se evitarán las actividades deportivas, lúdicas o colaborativas que implique el acceso a entornos públicos (museos, excursiones, teatros...) o la posibilidad de mezclarse con otros grupos de alumnos o centros escolares. En particular bajo el principio de cautela y prevención se evitarán los viajes de estudios graduaciones y actos instituciones similares mientras dure la crisis sanitaria.
- En todo caso los eventos deportivos o celebraciones del Centro en los que esté prevista la asistencia de público deberán asegurar que se puede mantener la distancia interpersonal y el aforo recogido en las indicaciones sanitarias.